

# Höhenflüge dank effizienter Zeitwirtschaft

Eins gleich vorweg: Die Firma Lothal Datentechnik ist weder eine Fluggesellschaft, noch bewegt sie sich über den Wolken. Geschäftsführer Dirk Lothal und sein Team verlieren nie die Bodenhaftung. Dennoch schaffen sie es, sich abzuheben – neu mit ihrer visionären Zeitwirtschaftslösung «TimeShepherd», die Spitzentechnologie, höchste Effizienz und maximale Anwenderfreundlichkeit vereint. Mit TimeShepherd ist jeder Anwender sein eigener kompetenter Zeiterfassungspilot.

## Das Unternehmen Lothal

2006 gegründet, gehört die Lothal Datentechnik & Partner AG zu den schweizweit führenden Anbietern von Zeit- und Personalmanagementlösungen. Die Devise des Unternehmens bei der Softwareentwicklung lässt sich kurz und prägnant in drei Kernbegriffe zusammenfassen: innovativ – intuitiv – proaktiv.

Hinter dieser einfach klingenden Devise steckt viel Herzblut und vor allem das Ziel, den Anwendern intelligente Produkte anzubieten, die Komplexes mühelos machen und dazu einladen, die vielfältigen Funktionen und Analysemöglichkeiten der Softwarelösungen proaktiv zu nutzen.

## Zeitmanagement mit TimeShepherd

Mit TimeShepherd ist dem Unternehmen Lothal ein echter Coup gelungen. Übersetzt bedeutet der Name «Zeithirte». Er spiegelt den Gedanken wider, dass Zeit ein überaus kostbares Gut ist, zu dem umsichtig Sorge getragen werden muss. Zeitliche Effizienz, Transparenz und Nachvollziehbarkeit sind massgebende Erfolgsfaktoren für Unternehmen jedweder Grösse und Branche.

TimeShepherd trägt dem voll und ganz Rechnung und wartet mit innovativster Technologie, optimaler Anwenderfreundlichkeit und hochansprechender Optik auf. Dazu gehört selbstverständlich auch das erstklassige Cockpit der Software, also die Schaltzentrale, deren intuitive Bedienung durchwegs überzeugt. Mit ihrer Komplettlösung schafft die Lothal Datentechnik rundum ideale Voraussetzungen für einen reibungslosen Ablauf in der Arbeitszeitbewirtschaftung.

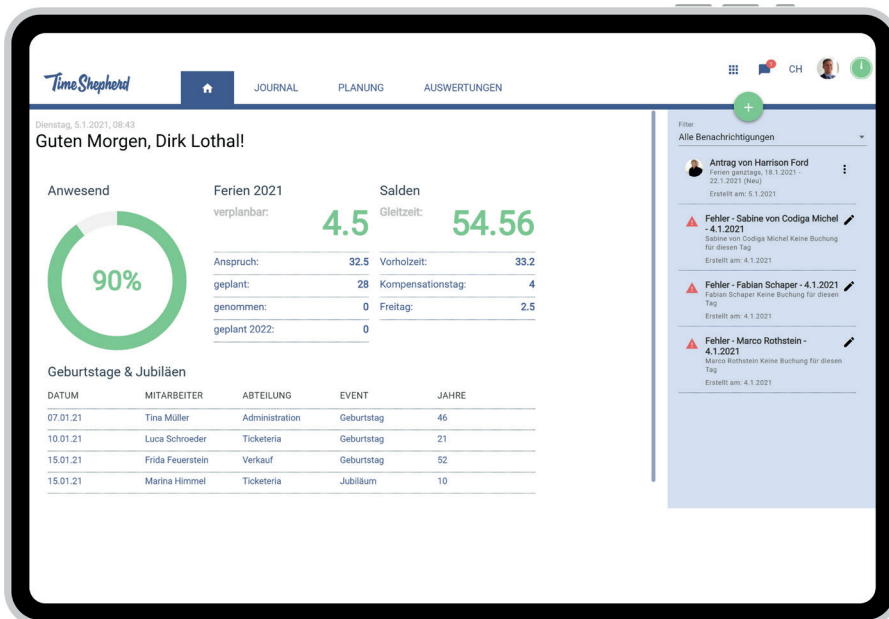

TimeShepherd Cockpit

## Modernste Technik und zig weitere Gründe, die für TimeShepherd sprechen

TimeShepherd ist eine Single Page Application (SPA) entwickelt im Angular Framework. Dadurch werden die hohe Leistungsfähigkeit, Zuverlässigkeit und Skalierbarkeit der Webanwendung sichergestellt. Die Benutzeroberfläche ist responsiv; das bedeutet, sie passt sich dem eingesetzten Endgerät an und sorgt so auf sämtlichen Geräten für ein einheitliches Nutzererlebnis.

Zu den zahlreichen Features und Highlights von TimeShepherd zählen:

- Schnelle, reaktionsstarke Softwarelösung für Zeit-, Projekt- und Auftrags erfassung sowie Zutrittskontrolle
- Ausgeklügeltes WorkFlow System für Anträge von Absenzen, Spesen u.v.a.m.
- Maximale Benutzerfreundlichkeit dank moderner und intuitiver Anwendung
- SECO-konforme Zeiterfassung
- Schnelle und unkomplizierte Verfügbarkeit von umfassenden Auswertungen mittels ReportServer
- Umfangreiche Such- und Filterfunktionen
- Multilingual (Benutzeroberfläche in Deutsch, Englisch, Französisch und Italienisch)
- Einheitliche Plattform für PC, MAC, Tablet und Chromebook
- Uneingeschränkte HTML5 Browserkompatibilität (keine Installation von lästigen Plug-ins)
- Cloudfähig
- Höchste Sicherheit (Authentifizierungsserver)
- App für Zeiterfassung und Antragswesen (WorkFlow) für iOS und Android
- Integration der Terminal Hardware von PCS (INTUS) und TBS (Fingerprint)

## Und zum Schluss noch dies...

Wenn Zeithirten zu Piloten werden (oder umgekehrt), ist davon auszugehen, dass die Lothal Datentechnik dahintersteckt. Mehr noch: Das Unternehmen hat sich auf die Fahne geschrieben, seinen Kunden nicht nur eine erstklassige Software, sondern auch einen spitzennässigen Service anzubieten – ganz im Sinne der Devise «innovativ – intuitiv – proaktiv».

Lothal Datentechnik & Partner AG  
Badenerstrasse 808 | 8048 Zürich  
T +41 58 680 50 60  
www.lothal.ch  
www.timeshepherd.ch

